FOTO N°7
AZIMUTH N210E

Deposito localizzato di rifiuti

Corografia dell'area in esame - scala 1:10.000

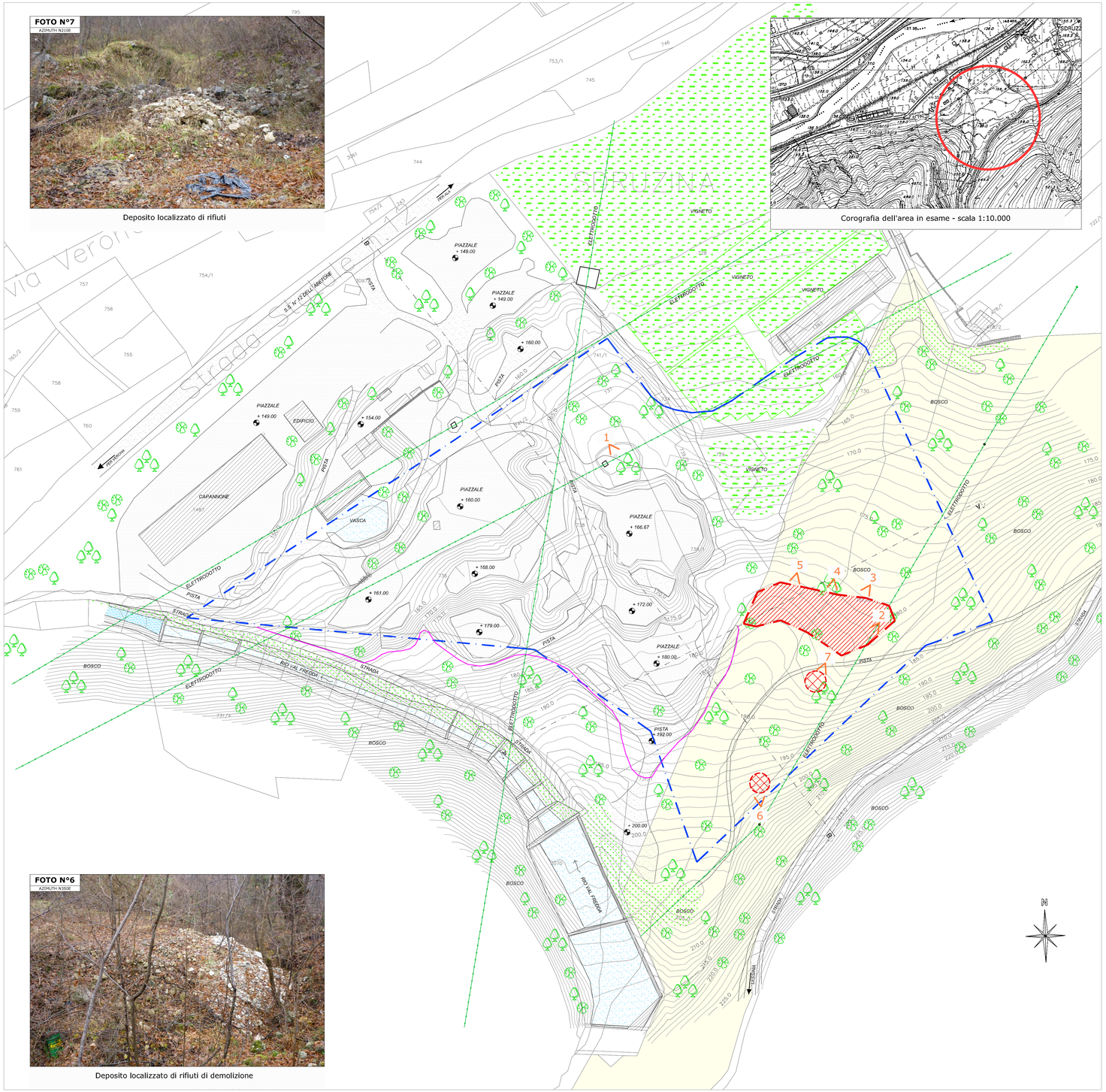

FOTO N°6
AZIMUTH N350E

Deposito localizzato di rifiuti di demolizione

FOTO N°1
AZIMUTH N150E

Localizzazione dell'area di rinvenimento di rifiuti

FOTO N°2
AZIMUTH N235E

Lato SE del deposito incontrollato di rifiuti in corrispondenza del tracciato dell'elettrodotto esistente.

FOTO N°3
AZIMUTH N240E

Tipologia di rifiuti individuati superficialmente: gomme, plastiche, vetri ed in particolare pneumatici, fustini metallici, bottiglie di plastica e di vetro.

FOTO N°4
AZIMUTH N200E

Tipologia di rifiuti individuati superficialmente: gomme, plastiche, vetri ed in particolare bottiglie di vetro, lampadine.

FOTO N°5
AZIMUTH N190E

Tipologia di rifiuti individuati superficialmente: numerosi fustini e scarti metalici.

LEGENDA

- ESTRATTO MAPPA
- LIMITE PIANO CAVE
- PROPRIETA'
- ELETTRODOTTO
- LIMITE CAVA ATTUALE
- AREA ALBERATA
- VIABILITA' DI CAVA
- EDIFICI – BARACCHE – IMPIANTI
- AREE AGRICOLE
- Proprietà comunale – destinazione a bosco

SITI CHE PRESENTANO CRITICITÀ DI CARATTERE GEOAMBIENTALE

- AREA DI RINVENIMENTO DI RIFIUTI Sup.≈1600mq
- RINVENIMENTO LOCALIZZATO DI RIFIUTI
- 1 < Foto e azimuth di presa

PROGRAMMA PLURIENNALE DI ATTUAZIONE DEL COMUNE DI ALA LOC.VALFREDDA

STUDIO DI IMPATTO AMBIENTALE
- PRESENZA DI RIFIUTI ALL'INTERNO DELLE PERIMETRAZIONI PREVISTE DAL PPUSM -

LOCALIZZAZIONE DELLA ZONA DI RINVENIMENTO DI RIFIUTI ALL'INTERNO DELL'AREA ESTRATTIVA DI VALFREDDA

DATA :	GENNAIO 2010	TAVOLA N.: 4
REL. N.:	REL. 2329/2	
SCALA :	1:1.000	

COMMITTENTE:

COMUNE DI ALA

TIMBRI:

Geologia Applicata STUDIO ASSOCIATO

Dott. Lorenzo Cadrobbi
Dott. Michele Nobile
Dott. Stefano Paternoster
Dott. Claudio Valle

Mezzocorona (TN)
Via del Teroldego, 1
TEL: 0461/605904
FAX: 0461/606500
E-MAIL:info@geologiaapplicata.it

Questo documento non potrà essere copiato, riprodotto o pubblicato in tutto o in parte senza il consenso scritto degli autori. (legge 22 aprile 1941 nr. 633, art 2575 e segg. c.c.)