Calliano: stage per i ragazzi di quarta e quinta

Il Comune si apre agli studenti

Calliano, municipio

CALLIANO - Gli aspiranti diplomati dell'istituto tecnico Fontana di Rovereto potranno chiedere di effettuare periodi di stage estivi al Comune di Calliano.
L'amministrazione guidata dal sindaco Pompermaier ha infatti approvato una convenzione con la scuola: il progetto è rivolto agli studenti delle classi terze e quarte che, così, potranno vivere un interessante tirocinio negli uffici municipali.
Per il Comune, l'adesione al progetto non comporta alcun impegno di spesa, mentre per gli studenti è un'occasione preziosa: gli enti pubblici sono uno sbocco occupazionale interessante e che, da sempre, assorbe molti diplomati. **Lu.Na.**

Vallarsa, l'opera costerà cinquantamila euro

Barriera paramassi a Speccheri

Speccheri

VALLARSA - Circa 50 metri di barriera paramassi saranno sistemati sopra a Speccheri, per proteggere la frazione dall'eventuale caduta di materiali. Lo ha stabilito la giunta che, per questo, ha già impegnato una somma di quasi 54 mila euro.
In quella zona, come del resto in tutto il Pasubio, possono verificarsi alcuni distacchi di pietre. Il fenomeno viene inoltre favorito dall'escursione termica di questi mesi. Solitamente nei pressi di Speccheri i materiali che si staccano sono di dimensioni contenute. Ciò non toglie la necessità dell'intervento, la cui perizia era stata affidata, alla fine dello scorso anno, all'ingegner Bagozzi di Riva del Garda. **Lu.Na.**

A Trambileno c'è il progetto, si attende Trento

Un parco giochi a Boccaldo

Un parco giochi

TRAMBILENO - Presto anche la frazione di Boccaldo avrà un parco giochi. Nel 2010 è stato affidato al C10 il progetto e sono stati acquistati i terreni. Ora il progetto - approvato ai fini tecnici - sarà inserito tra le richieste di intervento del Servizio conservazione della natura. Tale servizio provinciale provvede, ogni anno, alla predisposizione di un «programma di gestione», in cui possono essere inseriti i progetti delle amministrazioni locali. Secondo quanto elaborato nel progetto della Comunità di valle, sarà necessaria una spesa di 76 mila euro, di cui quasi 41 mila per lavori e il resto come somme a disposizione dell'amministrazione. **Lu.Na.**

ALA L'ultima programmazione nel 2006: da allora si va avanti a colpi di deroghe

Piano cave, non si sceglie Sì all'ennesima proroga

Trainotti: «Giunta piegata agli interessi di pochi»

TIZIANO BIANCHI

ALA - Ennesima proroga, la sesta, concessa ai cavatori di Ala. Il provvedimento che sposta ancora più in là il riordino organico del Piano Cave, è stato adottato a fine dicembre dal consiglio comunale di Ala.
La decisione, tuttavia, che continua a rinviare la soluzione definitiva di un problema che è al tempo stesso ambientale ed economico, ha seminato sul terreno il seme della polemica. Il piano, infatti, è scaduto nel 2006 e da allora ad Ala si è andati avanti di deroga in deroga e di anno in anno. Su questo tema interviene oggi, Angelo Trainotti ex assessore al bilancio della città e oggi coordinatore dell'associazione cultura Impegno Civile. Dure le sue dichiarazioni: «Viene da pensare che la comprensione verso gli interessi economici di pochi porti il Comune di Ala a trascurare gli interessi della collettività e la salvaguardia del territorio come bene primario dei cittadini - sbotta Trainotti, che aggiunge - Ciò appare evidente anche dalla norma del nuovo piano cave che prevede l'avocazione da parte del Comune di Ala dei terreni privati inseriti nell'area estrattiva e non ceduti ai cavatori. Norma che non tutela il privato, posto sotto ricatto dall'avocazione della sua proprietà da parte dell'amministrazione comunale e costretto a vendere al prezzo offerto dal cavatore di turno. Una norma tutta da rivedere in quanto nega al privato il potere contrattuale, privandolo della pari dignità con i cavatori, senza semplificare l'attività estrattiva, ed in grado di creare conflittualità».
Trainotti esprime perplessità anche su un altro punto, altrettanto delicato per il futuro del territorio alense: «La certezza di un futuro migliore per le aree estrattive di Pilcante e Chizzola potrà realizzarsi solo dalla nomina comunale di un tecnico responsabile della gestione del piano nelle zone estrattive, estraneo a quei giochi di potere e di denaro che in trent'anni ha permesso la devastazione del territorio e la trasformazione di cave in discariche. Incarico gravoso che dovrà considerare le due discariche di Pilcante con cui dovremo fare i conti nel futuro per un possibile inquinamento della sottostante falda acquifera».
Insomma. Interessi economici, gestione del territorio, potenziali problemi ambientali. Il problema del piano cave porta con sé parecchi - e spesso contrastanti - punti di vista. All'amministrazione il compito di fare sintesi, una volta per tutte.

IN BREVE

LAVARONE
L'opera di Rigoni Stern
Oggi pomeriggio a partire dalle ore 14.30 nella sala della Biblioteca Comunale di Lavarone, nell'ambito delle attività promosse dall'Università della Terza Età, Andrea Nicolussi Golo presenterà la figura e l'opera di Mario Rigoni Stern.

MORI
La lotteria di Natale
Questi i numeri vincenti della lotteria di Natale organizzata dall'Asd Mori-Santo Stefano: 1° premio (57328): Fiata Grande Punto, 2° premio (09178): Buono spesa da 800 euro, 3° premio (08030): Buono spesa da 500 euro, 4° (31408): Buono spesa da 300 euro, 5° (61638): Buono spesa da 200 euro, 6° (10019): Buono spesa da 200 euro, 7° (12622): Buono da 200 euro, 8° (51977): Buono da 200 euro, 9° (51470): Buono da 200 euro, 10° (62132): Buono da 200 euro, 11° (17574) Buono spesa da 100 euro, 12° (10330): Buono spesa da 100 euro, 13° (14384) Buono spesa da 100 euro, 14° premio (89855): Buono spesa da 100 euro, 15° premio (54350): Buono spesa da 100 euro, 16° premio (12341): Buono spesa da 50 euro, 17° premio (89141): Buono spesa da 50 euro, 18° premio (33101): Buono spesa da 50 euro, 19° premio (77501): Buono spesa da 50 euro, 20° premio (69082): Buono spesa da 50 euro.

VOLANO
Allen al cinema
Nuovo appuntamento con il cinema a Volano. Domani sera al teatro Concordia, sarà proposto l'apprezzato film di Woody Allen «Midnight in Paris». Ingresso intero 5,50 euro, ridotto 3,50.

VILLA LAGARINA
Serendipity
Domani a Palazzo Libera, alle ore 20.30 viene presentato il libro di Morena Pedrotti «Serendipity», romanzo su mobbing e molestie sessuali sul lavoro.

BRENTONICO

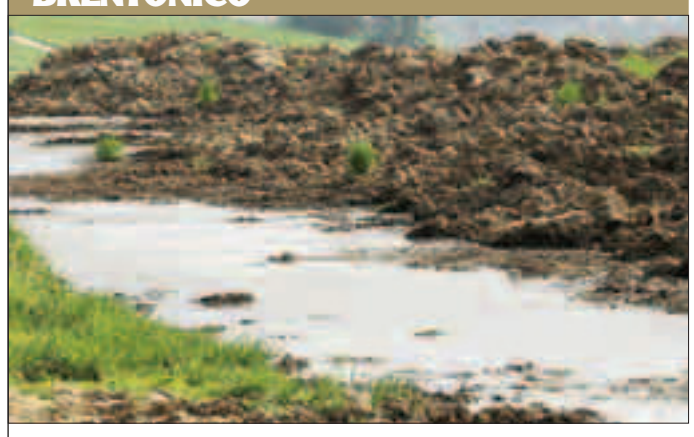

L'Europa limita il letame nei campi Lega sulle barricate

AVIO - La Lega Nord sta con gli allevatori. Sembra ci sia preoccupazione nel mondo zootecnico italiano per l'imminente entrata in vigore della direttiva comunitaria che impone limiti rigorosi allo spargimento di azoto sul terreno. Azoto che si trova in abbondanza nelle deiezioni animali che a loro volta diventano letame e fertilizzante. E così la Lega Nord di Brentonico, questa volta, ha preso, è proprio il caso di dirlo, il toro per le corna e ha chiesto al sindaco di farsi promotore di una deroga ai nuovi limiti fissati dal quadro normativo europeo.
«Agricoltori e allevatori - scrive al riguardo il consigliere del Carroccio Massimo Raffaelli in una recente interrogazione - sono preoccupati per l'applicazione, ormai non più rinviabile, della direttiva europea sui nitrati: la disposizione comunitaria richiede una riduzione drastica degli apporti di azoto derivanti dalle deiezioni animali utilizzate da sempre come fertilizzanti in agricoltura, ma inquinanti. Il malumore serpeggia tra allevamenti e aziende agricole poiché se la direttiva sarà applicata alla lettera, c'è la possibilità che i capi di bestiame vengano ridotti del 50 per cento, per poter rispettare le nuove disposizioni.
Sarebbe giusto - scrive a questo punto Raffaelli - conoscere quanto azoto prodotto dal letame sparso sui campi è presente a Brentonico, in quanto non può superare i 170 chilogrammi per ettaro in un anno, a fronte del limite attuale che in molte zone si manteneva ancora sui 340 chilogrammi per ettaro: un duro colpo per l'80 per cento circa delle aziende zootecniche».
Al di la della richiesta di deroga, però, il consigliere fa un passo avanti, presentando anche una proposta in positivo: «Intende la giunta farsi carico in futuro della realizzazione di un impianto di trasformazione del letame, evitando lo spargimento di sostanze inquinanti a monte delle prese degli acquedotti di Brentonico?». Ora la parola spetta a sindaco e giunta, chiamati a prendere posizione su un problema che, sull'altopiano, interessa più di qualche azienda. **T.B.**

ALA Primo ai nazionali di Modena il jack russel di Eccher

L'asso dell'agility? È alense

ALA - Campioni di agility a quattro zampe: si chiama Halle ed un jack russel che vive ad Ala il nuovo campione italiano per la categoria Master Cat Small. Il podio se lo è guadagnato qualche giorno fa a Modena, dove si è svolto il campionato italiano master. A guidare il campione a quattro zampe, nelle due prove di agility e jumping senza incorrere in alcuna penalità, un alense di adozione: Mirko Eccher che da anni coltiva la passione e l'amore per i cani. A lui si deve anche la spettacolare esibizione che lo scorso anno i campioni di agility di tutt'Italia fecero allo stadio Ger.
Halle comunque è stata in buona compagnia lagarina. Alla finale di Modena, infatti, hanno partecipato altri otto cani, e relativi proprietari, iscritti al circolo cinofilo La Volpe Rossa di Mori.
Buon piazzamento anche per l'istruttore Paolo Ciaghi, sempre di Mori, che con la sua Blues, una femmina di Border Collie, è salito sul podio, secondo classificato nella categoria Cat Large. Brava Volpe Rossa, ma soprattutto bravi loro: i nostri amici a quattro zampe. **T.B.**

Folgaria | Al via la Festa con Gazzè e Cornacchione

«Neve democratica»: dieci giorni di politica, musica e dibattiti

FOLGARIA - Cultura, neve, ambiente, politica a Folagria Lavarone Luserna: la Festa democratica sulla neve prende oggi il via con una serie di iniziative molto interessanti. Si parte oggi alle ore 18 al centro della festa con la festa d'inaugurazione. Domani, sempre alle 18 incontro su «La nuova generazione si interroga sulla crisi e le prospettive future» mentre sabato dibattito su «L'urgenza della piattaforma alpina» con Luigi Spagnolli, Alberto Pacher e Annibale Salsa, ex presidente generale del Cai e antropologo. Domenica «La riforma del lavoro», con il senatore Giorgio Tonini e l'assessore Alessandro Olivi. Non mancheranno incontri su altri temi d'attualità: "Morti bianche e sicurezza sui posti di lavoro: un problema ancora attuale» (lunedì), «Cugini di Algeria fratelli di Kabylia» (martedì), «Generazioni disuguali. Le condizioni di vita dei giovani di ieri e di oggi: un confronto» (venerdì), «Le mafie» (sabato). Spazio anche ai protagonisti musicali e di teatro: mercoledì dedicato a De Andrè con canzoni cantate dagli Apocrifi, mentre in Palestra alle ore 21 ogni sera c'è un appuntamento diverso: giovedì 12 Roberta Alloisio & Mauro Sabbione; venerdì 13 Anansi in concerto; sabato 14 Antonio Cornacchione in «Silvio c'è ?»; domenica 15 «Galileo Industrie Ottiche»; giovedì 19 Simone Cristicchi in «Li Romani in Russia»; venerdì 20 Yo Yo Mundi in concerto Munfrâ; sabato 21 Max Gazzè in concerto.